



25
JUIN
2026
8H45 - 17H

JOURNÉE D'ONCOLOGIE CARCINOSE

DU CENTRE OSCAR LAMBRET
(JOCOL)

LE VILLAGE BY CA NORD DE FRANCE

PROGRAMME MEDICAL

Carcinose péritonéale : comprendre l'anatomie pour mieux opérer

(dissection anatomique, imagerie et
stratégie chirurgicale)

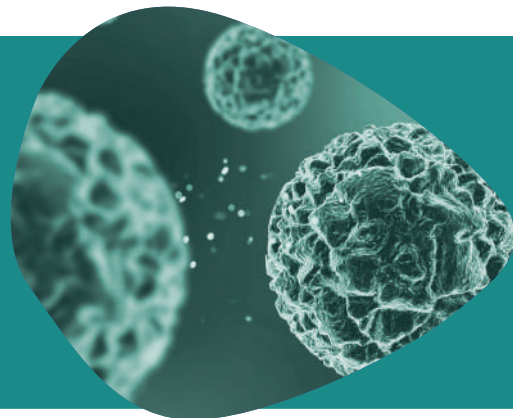

DURÉE : 1 jour (8h00)

La carcinose péritonéale reste un défi majeur en oncologie, nécessitant une collaboration étroite entre chirurgiens, oncologues et radiologues.

À travers des corrélations entre imagerie, anatomie et vidéos chirurgicales, cette session propose une approche pratique pour mieux comprendre la diffusion tumorale péritonéale et optimiser la sélection des patients.

Seront discutés les outils d'évaluation préopératoire, les causes de laparotomies non thérapeutiques et les indications actuelles des stratégies locorégionales telles que la cytoréduction, la CHIP et la PIPAC, ainsi que les perspectives de recherche translationnelle.



PUBLIC CONCERNE

Chirurgiens gynécologues et viscéraux, oncologues médicaux, Internes et assistants en spécialités chirurgicales ou oncologiques, etc...

EN SAVOIR PLUS :

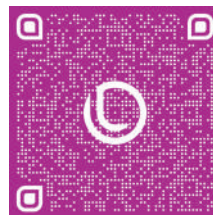

2026 PROGRAMME

JOURNÉE D'ONCOLOGIE **CARCINOSE** DU CENTRE OSCAR LAMBRET (JOCOL)

MÉDECINS

- 8h15 - 8h45 **Accueil des participants**
- 8h45 - 8h55 **Mot du directeur - Professeur Karim Fizazi,
Directeur Général Centre Oscar Lambret**
- 9h00-10h00 **Présentation vidéo des techniques chirurgicales, étape par étape**
*Carlos Martinez, Lucie Bresson, Anne Sophie Navarro, Sophie Schoenen,
Aicha Ben Miled et Imen El Aoud - COL Lille*
- Expositions chirurgicales
 - Anatomie et chirurgie des espaces complexes dans la carcinose
 - Correspondances au scanner
- 10h00-10h20 **Snapshot en carcinose colorectale : 3 mois d'étude des pratiques
en France**
Clarisse Eveno - CHU Lille
- 10h20-10h40 **Quels sont les moyens d'évaluation de la carcinose péritonéale ?**
Lucie Bresson - COL Lille
- PAUSE : 10h40 - 11h00**
- 11h00 - 11h20 **Recherche translationnelle dans la carcinose péritonéale**
Audrey Vincent-Soetens - Inserm Oncolille
- 11h20 - 11h40 **Les indications de CHIP dans la carcinose péritonéale
d'origine digestive**
Gauthier Decanter - COL Lille
- 11h40 - 12h00 **Conduite à tenir devant une carcinose d'origine inconnue**
Sarah Watson - Institut Curie, Paris
- 12h00 - 12h15 **Rock4life, 1er financeur de Curie pour la recherche contre
les cancers de primitif inconnu**
Hugues Mattens, Virginie Delobel et Sarah Watson
- 12h15 - 12h45 **Standardisation du CRO pour la carcinose péritonéale**
Olivier Glehen - CHU Lyon sud

JOURNÉE D'ONCOLOGIE CARCINOSE DU CENTRE OSCAR LAMBRET (JOCOL)

MÉDECINS

Pause déjeuner : 12h45 - 14h00

14h00 - 14h20

Chirurgie à 2 chirurgiens

Olivier Glehen - CHU Lyon sud

14h20 - 14h40

Conduite à tenir devant une carcinose symptomatique réfractaire ?

Aurélien Carnot - COL Lille

14h40-15h20

Quand faire la chirurgie ? Quel type de chirurgie ?

- **Carcinose digestive** - Aurélien Carnot - COL Lille
- **Carcinose gynécologique** - Cyril Abdeddaim - COL Lille

PAUSE : 15h20-16h00

16h00 - 16h20

Centralisation de la prise en charge du cancer de l'ovaire en Belgique

Athanasios Kakkos - CHU Liège

16h20 - 16h40

Les indications de PIPAC dans la carcinose digestive

Gauthier Decanter - COL Lille

16h40 - 17h00

Impact de la relecture de l'imagerie en réunion de concertation d'oncogynécologie

Aicha Ben Miled - COL Lille

AVEC LE SOUTIEN INSTITUTIONNEL :



KM Innovations
Former Krijnen Medical Innovations



MSD

Medtronic

abbvie



AstraZeneca



GAMIDA
MOVING FURTHER IN HEALTHCARE



meccellis
biotech



Applied
Medical



GSK

**Institut
de Formation**
Oscar Lambret

**Centre
Oscar Lambret**
unicancer HAUTS-DE-FRANCE